

СИСТЕМА КОНТРОЛЯ ДОСТУПА  
И ОПЛАТЫ ПИТАНИЯ В  
ОБРАЗОВАТЕЛЬНЫХ  
УЧРЕЖДЕНИЯХ САНКТ-  
ПЕТЕРБУРГА

ПРОЕКТ РЕАЛИЗУЕТСЯ ПО ПОРУЧЕНИЮ  
ПРАВИТЕЛЬСТВА САНКТ-ПЕТЕРБУРГА





ПРОЕКТ РЕАЛИЗУЕТСЯ ПО ПОРУЧЕНИЮ  
ПРАВИТЕЛЬСТВА САНКТ-ПЕТЕРБУРГА

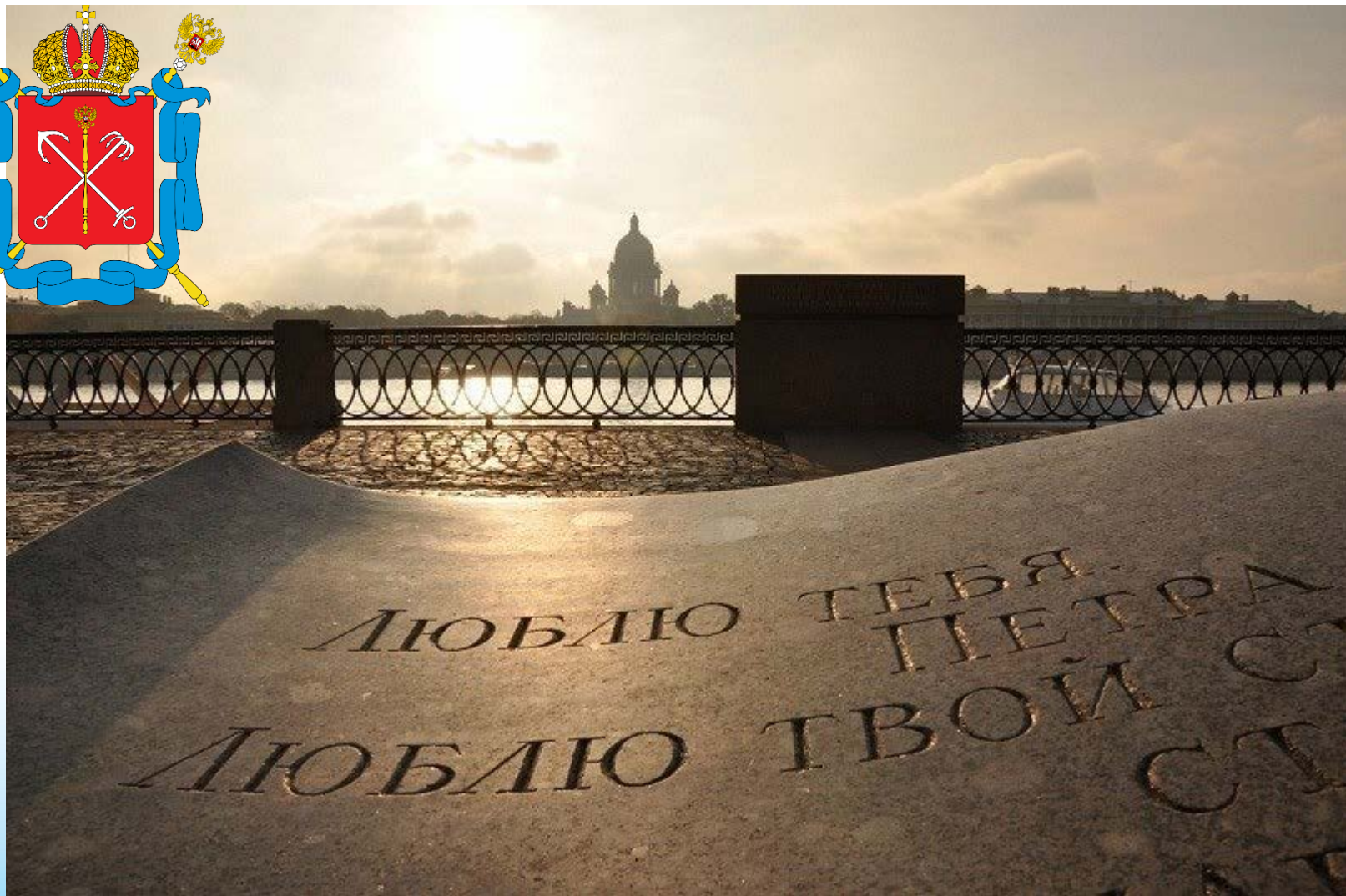
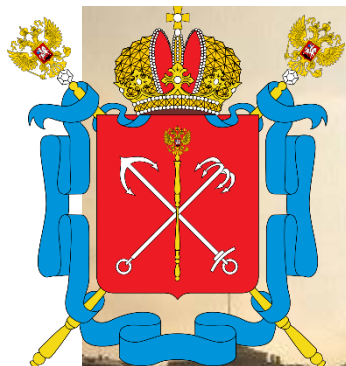



ПРОХОД В ШКОЛУ

## ЕДИНАЯ КАРТА



ОПЛАТА ПИТАНИЯ

# ▶ О СИСТЕМЕ



**РАБОТНИКИ ШКОЛ**

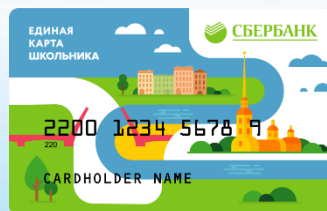

**УЧЕНИКИ**

# ▶ ПОПОЛНЕНИЕ КАРТЫ



- ✓ ОТДЕЛЕНИЯ СБЕРБАНКА
- ✓ ТЕРМИНАЛЫ
- ✓ БАНКОМАТЫ
- ✓ СБЕРБАНК ОНЛАЙН

**ДЕНЬГИ ПОСТУПАЮТ  
НА СЧЕТ В ТЕЧЕНИЕ  
30 СЕКУНД!**

# ▶ АЛГОРИТМ

На входе в здание установлены турникеты. Вход и выход осуществляется по электронной карте

По желанию родители могут получать SMS-уведомление о входах/выходах ребенка в школу

Возможен дополнительный контроль посетителей с помощью АРМ охранника



Для получения питания в столовой (буфете) ученики пользуются электронной картой. Наличные деньги не требуются.

Пополнение родителями лицевого счета ученика происходит через терминалы Сбербанка и сервис «Сбербанконлайн»

Родители получают информацию о рационе, времени посещения ребенком учебного заведения на портале «Петербургское образование»

Учителя, руководство школ и отделов образования получают информацию о меню, рационе, оплатах и времени прохода учеников и персонала в АИС КРО «Параграф» и через портал «Петербургское образование»

# ФАКТЫ



- ✓ Защищенный канал передачи данных, недоступных для злоумышленников
- ✓ Поступление средств на счёт в течение 30 секунд
- ✓ Возможность установки суточного лимита в рублях
- ✓ Контроль баланса в реальном времени на портале «Петербургское образование»
- ✓ Достоверная и оперативная информация, доступная всем участникам процесса в режиме онлайн на порталах «Петербургское образование» и «Параграф»

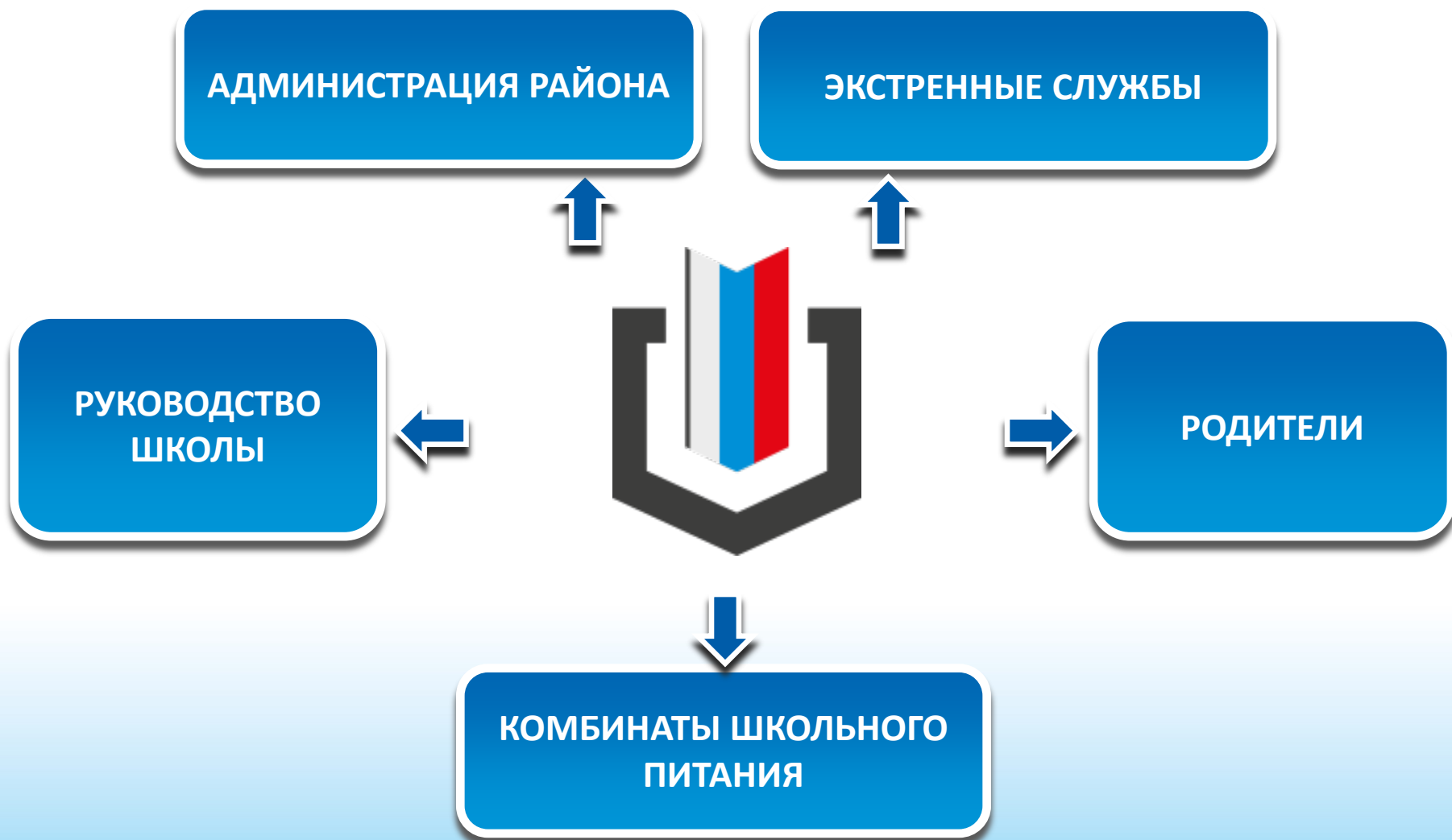



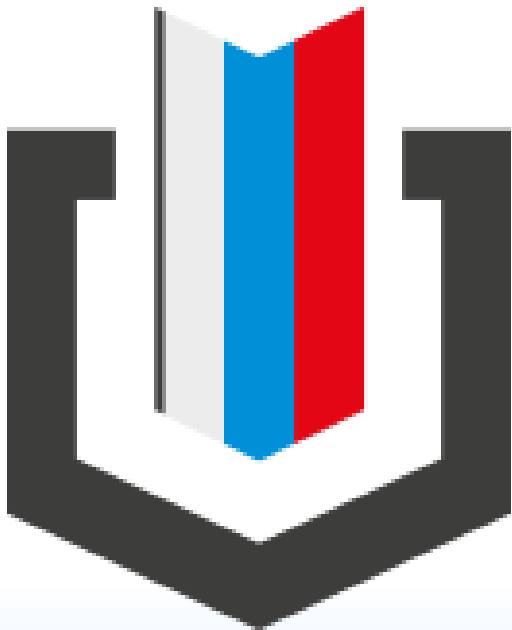

## ГОРОД

1. ПЕРСОНАЛИЗАЦИЯ И КОНТРОЛЬ РАСХОДОВАНИЯ БЮДЖЕТНЫХ СРЕДСТВ.
2. ЭФФЕКТИВНОЕ УПРАВЛЕНИЕ ЛЬГОТНЫМ ПИТАНИЕМ – ПРОГНОЗ ЭКОНОМИИ – 40 МЛН. РУБ В ГОД.
3. ИНСТРУМЕНТ КОНТРОЛЯ РАБОТЫ КОМБИНАТОВ ПИТАНИЯ.
4. ДОСТОВЕРНАЯ ИНФОРМАЦИЯ ДЛЯ МЧС В РЕЖИМЕ РЕАЛЬНОГО ВРЕМЕНИ

## ШКОЛЫ

1. ОБЪЕКТИВНАЯ ПЕРСОНАЛИЗИРОВАННАЯ ИНФОРМАЦИЯ О ВСЕХ ЛЮДЯХ, НАХОДЯЩИХСЯ В ЗДАНИИ.
2. УВЕЛИЧЕНИЕ ОХВАТА ГОРЯЧИМ ПИТАНИЕМ НА 25% (ФАКТИЧЕСКИЕ ДАННЫЕ)
3. ОБЕСПЕЧЕНИЕ ТРЕБОВАНИЙ ПРОВЕДЕНИЯ ЕГЭ
4. ДОПОЛНИТЕЛЬНЫЙ КОНТРОЛЬ ТЕРРИТОРИИ ШКОЛЬНОГО ЗДАНИЯ

## РОДИТЕЛИ

1. КОНТРОЛЬ ЦЕЛЕВОГО РАСХОДА ДЕНЕЖНЫХ СРЕДСТВ
2. УПРАВЛЕНИЕ РАЦИОНОМ ПИТАНИЯ РЕБЕНКА
3. СНИЖЕНИЕ РИСКОВ, СВЯЗАННЫХ С ИСПОЛЬЗОВАНИЕМ НАЛИЧНЫХ ДЕНЕГ.

# ВОЗМОЖНОСТИ ДЛЯ РОДИТЕЛЕЙ

- ✓ Своевременная и объективная информация о времени входа/выхода ребенка в школу и из школы на портале «Петербургское образование»
- ✓ Снижение рисков нецелевого использования детьми денег на питание
- ✓ Снижение рисков потери денег ребенком
- ✓ Контроль покупок детей в школьной столовой (буфете) и управление рационом; возможность ограничивать покупку продуктов, которые могут быть запрещены ребенку по состоянию здоровья
- ✓ Удобное пополнение баланса карты через сервис Сбербанк Онлайн





# ВОЗМОЖНОСТИ ДЛЯ РАЙОННЫХ АДМИНИСТРАЦИЙ

- ✓ Повышение эффективности контроля расчетов с комбинатами питания
- ✓ Контроль посещаемости учеников и сотрудников школы
- ✓ Контроль фактически потребляемого питания в школах
- ✓ Контроль расходования бюджетных средств по льготным категориям учащихся
- ✓ Освобождение специалистов от ведения табеля посещаемости столовых и учета родительских денег





# ВОЗМОЖНОСТИ ДЛЯ РУКОВОДСТВА ШКОЛ

- ✓ Дополнительные возможности для обеспечения безопасности и контроля территории школьного здания
- ✓ Оперативный контроль посещаемости и количества, находящихся в здании учеников и сотрудников
- ✓ Автоматизация системы отчетности
- ✓ Обеспечение требований проведения ЕГЭ (запрет на исп. мобильных телефонов)
- ✓ Управление льготным питанием
- ✓ Снижение времени обслуживания детей в столовой
- ✓ Прозрачность в организации процессов заказа, учета и оплаты питания

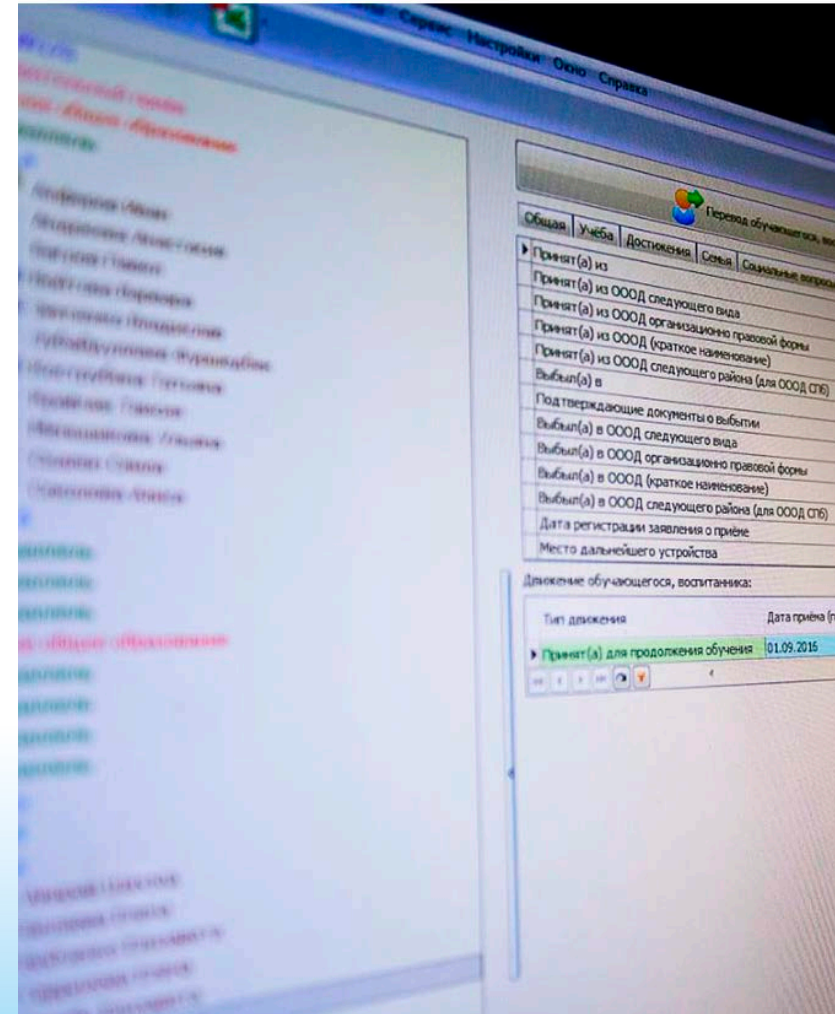



## ВОЗМОЖНОСТИ ДЛЯ КОМБИНАТОВ ПИТАНИЯ

- ✓ Обеспечивает независимую аналитику расходов продуктов питания и повышает эффективность закупок
- ✓ Увеличение среднего чека за счет целевого использования денежных средств детьми
- ✓ Благодаря автоматизации процессов снижаются трудозатраты персонала
- ✓ Снижаются все риски связанные с наличным расчетом.

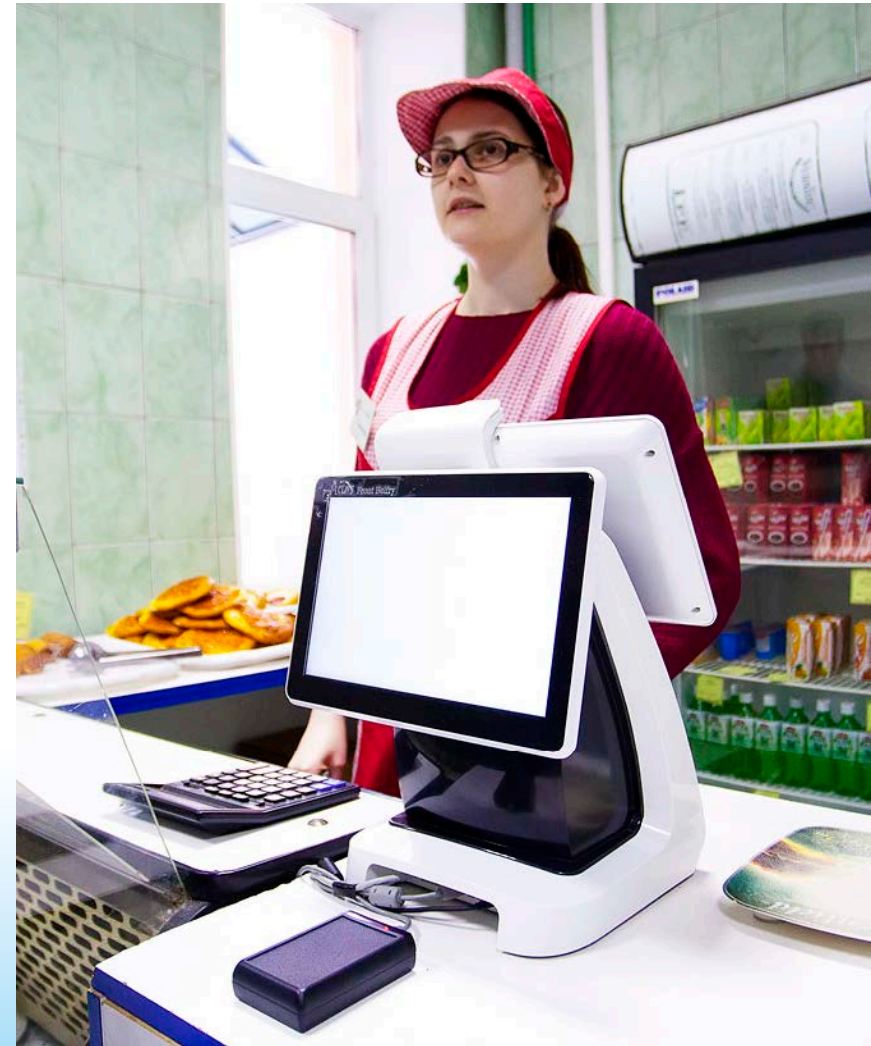



По вопросам перевыпуска, блокировки или разблокировки карты, а также по вопросам работоспособности, необходимо обращаться к ответственным лицам в образовательном учреждении или в контакт-центр ГК «РОСОХРАНА» по телефону:

**8-800-333-91-00**



**СПАСИБО ЗА ВНИМАНИЕ!**